

Bentheimer Landschaf

32	DE 01 12 104 39105 BB-KJ A			BLS
	männlich		Z	11.04.2022
WBE: 7/8/7	WK: I			
ARR/AHQ				
EMF: 73/25,5/308				
Gewicht:	WBE:	Index:	WKL:	Prämie:
DE 01 12 103 94460 BB-KJ [A] Z			DE 01 12 102 87794 BB-HA [A] Z	
WBE: 8/8/8			WBE: 7/7/7 WK: I Prämie: * lb	
ARR/ARQ			DE 01 12 102 42268 BB-KJ [A] Z	
			WBE: 7/-/7 Fk: 7,3/6/12/11	
ZW 113 R - E -/108/- F -/-/- M -				
DE 01 12 103 41561 BB-KJ [A] Z			DE 01 03 112 13820 WE-LU Paridos [A] Z	
WBE: 7/-/6 WK: II			WBE: 8/7/7 WK: I Prämie: +lh	
Fk: 5,2/4/7/7			DE 01 12 103 42070 BB-KJ [A] Z	
			WBE: 7/-/7 Fk: 8,2/4/7/7	
ZW 98 R 107 E 105/91/95 F -/-/- M -				
Züchter und Besitzer: Jürgen Körner, Dorfstraße 44, 14913 Borgisdorf				

SZ0003

Bentheimer Landschaf

33	DE 01 12 104 39106 BB-KJ A				BLS
	männlich		E		07.04.2022
	WBE: 7/7/7	WK: I			
	ARR/ARR				
	EMF: 77/25,5/279				
	Gewicht:	WBE:	Index:	WKL:	Prämie:
	DE 01 12 103 94460 BB-KJ [A] Z			DE 01 12 102 87794 BB-HA [A] Z	
	WBE: 8/8/8			WBE: 7/7/7 WK: I Prämie: * lb	
	ARR/ARQ			DE 01 12 102 42268 BB-KJ [A] Z	
	ZW 113 R - E -/108/- F -/-/- M -			WBE: 7/-/7 Fk: 7,3/6/12/11	
	DE 01 12 103 41606 BB-KJ [B] E			DE 01 03 111 10490 WE-LI Linus [A] Z	
	Fk: 5,2/1/1/1			WBE: 8/8/8 WK: I Prämie: +le	
				DE 01 12 102 31026 BB-KJ [A] E	
				WBE: 9/-/8 Fk: 6,3/3/4/4	
Züchter und Besitzer: Jürgen Körner, Dorfstraße 44, 14913 Borgisdorf					

SZ0003

Bentheimer Landschaf

34	DE 01 12 104 39031 BB-KJ A				BLS
	männlich		E		20.03.2022
	WBE: 6/7/7	WK: I			
	ARR/ARR				
	EMF: 95/30,0/274				
	Gewicht:	WBE:	Index:	WKL:	Prämie:
	DE 01 12 103 94460 BB-KJ [A] Z			DE 01 12 102 87794 BB-HA [A] Z	
	WBE: 8/8/8			WBE: 7/7/7 WK: I Prämie: * lb	
	ARR/ARQ			DE 01 12 102 42268 BB-KJ [A] Z	
	ZW 113 R - E -/108/- F -/-/- M -			WBE: 7/-/7 Fk: 7,3/6/12/11	
	DE 01 12 103 71724 BB-KJ [A] Z			DE 01 01 102 13152 SH-BP SH-BP [A] E	
	WBE: 8/8/8 WK: I			WBE: 8/8/7 WK: I	
	Fk: 3,0/1/1/1			DE 01 12 102 42029 BB-KJ [A] Z	
	ZW 111 R - E 106/108/106 F 103/-/- M -			WBE: 9/8/7 Fk: 7,1/5/8/8	
Züchter und Besitzer: Jürgen Körner, Dorfstraße 44, 14913 Borgisdorf					

SZ0003

Skudde

35	DE 01 12 104 16384 BB-RH A				SKU
Name: Greenfield's	männlich	E	28.02.2022	wPig/Fuchs	
WBE: 7/7/8	WK: I				
ARR/ARR					
Gewicht:	WBE:	Index:	WKL:	Prämie:	
DE 01 12 103 67413 BB-AB [A] Z WBE: 8/8/8 WK: I Prämie: S+Mr Emstal ZW 103 R - E 102/105/100 F -/-/- M -			DE 01 12 103 08476 BB-LS Mr.Emstal [A] E WBE: 7/8/8 WK: I Prämie: +Mr Emstal DE 01 12 102 91941 BB-LS neu DE011210209941 neu D E WBE: 8/-/7 Fk: 9,1/9/15/14		
DE 01 12 104 68396 BB-RH 40 [A] Z WBE: 8/8/8 WK: I Fk: 4,9/1/1/1 ZW 119 R - E 109/118/111 F -/-/- M -			DE 01 12 102 64655 BB-BM Kuhn [A] Z WBE: 7/-/8 WK: I DE 01 12 102 82437 BB-RH [C] WBE: 7/-/6 Fk: 3,0/3/5/5		
Züchter und Besitzer: Hannes Roher, Möllendorf 7, 15859 Storkow					

SZ0003

Skudde

36	DE 01 12 104 16382 BB-RH A				SKU
Name: Greenfield's Helmut		männlich		E	05.02.2022
WBE: 8/7/8		WK: I			weiß
ARR/ARR					
Gewicht:	WBE:	Index:	WKL:	Prämie:	
DE 01 12 103 67413 BB-AB [A] Z WBE: 8/8/8 WK: I Prämie: S+Mr Emstal ZW 103 R - E 102/105/100 F -/-/- M -			DE 01 12 103 08476 BB-LS Mr.Emstal [A] E WBE: 7/8/8 WK: I Prämie: +Mr Emstal DE 01 12 102 91941 BB-LS neu DE011210209941 neu D E WBE: 8/-/7 Fk: 9,1/9/15/14		
DE 01 12 103 46543 BB-RH [A] Z WBE: 6/7/7 WK: I Fk: 3,8/1/1/1 ZW 101 R - E 94/101/106 F -/-/- M -			DE 01 12 100 89620 BB-F [A] E WBE: 9/-/9 WK: I DE 01 12 102 91434 BB-NW [A] E WBE: 8/-/7 Fk: 5,0/4/7/7		
Züchter und Besitzer: Hannes Rocher, Möllendorf 7, 15859 Storkow					

SZ0003

Skudde

37	DE 01 12 104 16383 BB-RH A				SKU
Name: Greenfield's Dieter		männlich		E	05.02.2022
WBE: 8/7/7		WK: I			weiß
ARR/ARR					
Gewicht:	WBE:	Index:	WKL:	Prämie:	
DE 01 12 103 67413 BB-AB [A] Z WBE: 8/8/8 WK: I Prämie: S+Mr Emstal ZW 103 R - E 102/105/100 F -/-/- M -			DE 01 12 103 08476 BB-LS Mr.Emstal [A] E WBE: 7/8/8 WK: I Prämie: +Mr Emstal DE 01 12 102 91941 BB-LS neu DE011210209941 neu D E WBE: 8/-/7 Fk: 9,1/9/15/14		
DE 01 12 103 80273 BB-RH [A] E WBE: 6/8/6 WK: II Fk: 2,0/1/1/1 ZW 88 R - E 90/97/93 F -/-/- M -			DE 01 12 102 36709 BB-PU [A] Z WBE: 8/8/7 WK: I DE 01 12 102 91429 BB-NW [C] E WBE: 7/-/7 Fk: 4,9/4/4/4		
Züchter und Besitzer: Hannes Rocher, Möllendorf 7, 15859 Storkow					

SZ0003

Dorperschaf

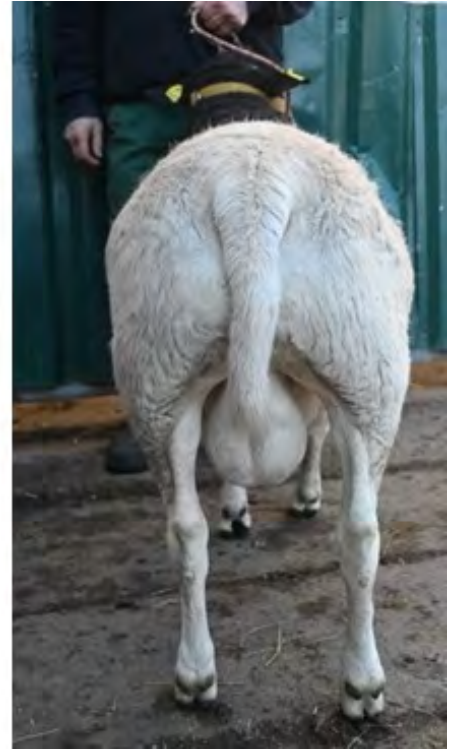

38	DE 01 15 005 40613 SA-E A			DOS
	männlich		E	30.05.2021
WBE: -/8/8	WK: I			
ARR/ARR				
EMF: 138/44,0/283				
US-EMF: 32.9/5.7				
ZW 99 R - E -/113/112	F 90-/96/84 M -			
Gewicht:	WBE:	Index:	WKL:	Prämie:
DE 01 15 004 65945 SA-E [A] Z			DE 01 13 002 29143 MV-SP SP Faun [A] Z	
WBE: 8/9/8 WK: I			WBE: -/8/8 WK: I Prämie: +	
ARR/ARR			DE 01 14 003 60896 SN-HB [A] D	
EMF: 161/37,5/208			WBE: 8/8/9 Fk: 5,3/6/10/8	
ZW 88 R 95 E -/106/106 F 80/97/88/93 M 90				
DE 01 15 004 20685 SA-E [A] E			DE 01 07 102 32040 RP-EN ^ 68 [A] Z	
WBE: 8/9/7 WK: I			WBE: -/9/8 WK: I Prämie: I c Haus Düsse	
Fk: 5,0/6/9/9			DE 01 15 004 20647 SA-E [A] E	
			WBE: 9/9/9 Fk: 5,2/6/10/7	
ZW 109 R 101 E -/114/109 F 101/-/- M 107				
Züchter und Besitzer: Bernd und Grit Ehrenberg, Thomas-Müntzer-Str. 8, 06317 Seegebiet Mansf. Land/OT Lüttchendorf				

SZ0003

Dorperschaf

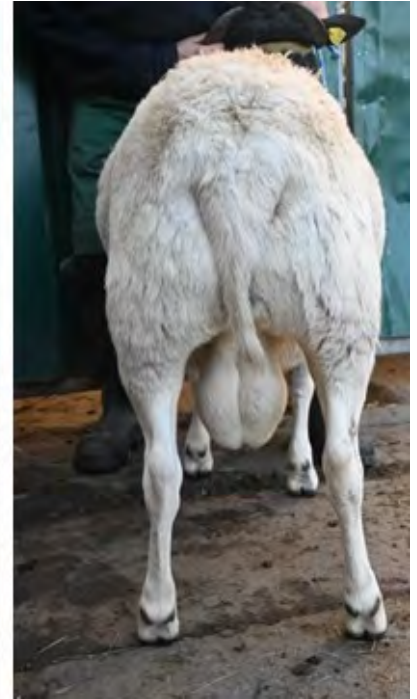

39	DE 01 15 005 14347 SA-E A			DOS
	männlich		Z	27.04.2021
WBE: -/8/7	WK: I			
ARR/ARR				
Gewicht:	WBE:	Index:	WKL:	Prämie:
DE 01 15 004 65945 SA-E [A] Z			DE 01 13 002 29143 MV-SP SP Faun [A] Z	
WBE: 8/9/8 WK: I			WBE: -/8/8 WK: I Prämie: +	
ARR/ARR			DE 01 14 003 60896 SN-HB [A] D	
EMF: 161/37,5/208			WBE: 8/8/9 Fk: 5,3/6/10/8	
ZW 88 R 95 E -/106/106 F 80/97/88/93 M 90				
DE 01 15 004 20646 SA-E [A] Z			DE 01 13 002 29143 MV-SP SP Faun [A] Z	
WBE: 7/7/7 WK: I			WBE: -/8/8 WK: I Prämie: +	
Fk: 6,2/8/13/13			DE 01 14 003 60896 SN-HB [A] D	
			WBE: 8/8/9 Fk: 5,3/6/10/8	
ZW 84 R 99 E -/94/101 F 86/-/- M 80				
Züchter und Besitzer: Bernd und Grit Ehrenberg, Thomas-Müntzer-Str. 8, 06317 Seegebiet Mansf. Land/OT Lüttchendorf				

SZ0003

Dorperschaf



40	DE 01 15 005 14317 SA-E A			DOS
Name: GenoNr. 1121	männlich	Z	14.10.2020	
WBE: -/8/8	WK: I			
ARR/ARR				
EMF: 132/39,6/258				
US-EMF: 32.6/6.4				
ZW 89 R - E -/-	F 95/-/93/93 M -			
Gewicht:	WBE:	Index:	WKL:	Prämie:
DE 01 15 004 65945 SA-E [A] Z	WBE: 8/9/8 WK: I		DE 01 13 002 29143 MV-SP SP Faun [A] Z	WBE: -/8/8 WK: I Prämie: +
ARR/ARR	EMF: 161/37,5/208		DE 01 14 003 60896 SN-HB [A] D	WBE: 8/8/9 Fk: 5,3/6/10/8
ZW 88 R 95 E -/106/106 F 80/97/88/93 M 90				
DE 01 15 004 65931 SA-E [A] Z	WBE: 9/8/8 WK: I		DE 01 15 004 40384 SA-GA [A] E	WBE: 8/7/7 WK: I
Fk: 4,1/5/9/9	ZW 95 R 100 E -/99/104 F 98/-/- M 89		DE 01 15 003 89558 SA-GS [C] E	WBE: 9/8/8 Fk: 4,1/5/7/7
Züchter und Besitzer: Bernd und Grit Ehrenberg, Thomas-Müntzer-Str. 8, 06317 Seegebiet Mansf. Land/OT Lüttchendorf				

SZ0003

Texel



41	DE 01 14 006 16286 SN-HM A			TEX
	weiblich		Z	27.02.2022
WBE: 8/8/8	WK: I			
ARR/ARR*				
EMF: 89/32,0/315				
US-EMF: 27.5/4.0	ZW 102 R - E -/-		F 108/-/103/92 M -	
Gewicht:	WBE:	Index:	WKL:	Prämie:
DE 01 07 102 94733 RP-H	^ Janik [A] Z		DE 0109 9131 0137 BY-MM	^ Jupiter [A] Z
WBE: 7/8/8			WBE: 7/8/7 WK: I Prämie: I c Haus Düsse	
ARR/ARR G/G			DE 01 07 102 34287 RP-H	[A] Z
EMF: 109/53,0/450			WBE: 8/8/8 Fk: 7,0/7/15/15	
ZW 105 R 98 E 94/108/113 F 104/-/98/94 M -				
DE 01 14 004 57081 SN-HM	185675 [A] Z		DE 01 03 113 10512 STD-RJ	Walter [A] Z
WBE: 8/8/7 WK: I ARR/ARR			WBE: 7/8/7 WK: I Prämie: +, I c	
Fk: 4,0/3/5/5			DE 01 14 002 46623 SN-HM	140932 [A] E
			WBE: 7/7/7 Fk: 5,0/5/7/6	
ZW 91 R 93 E 101/93/84 F 111/-/99/96 M -				
Züchter und Besitzer: Christiane und Holger Müller, Str. der Freundschaft Nr. 4, 08491 Netzschkau				

SZ0003

Texel

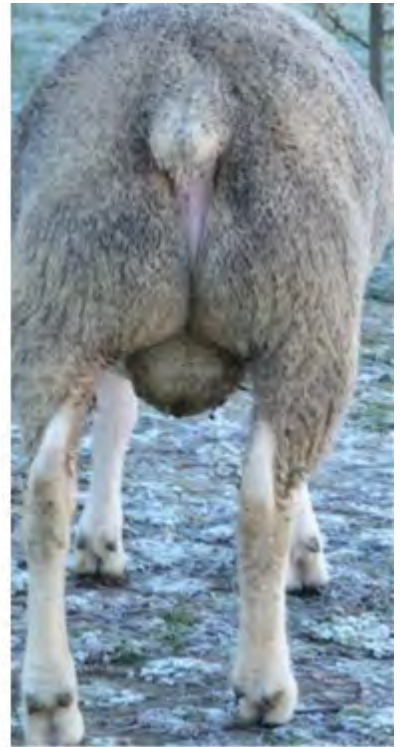

42	DE 01 14 006 16251 SN-HM A			TEX
	männlich		Z	10.02.2022
WBE: 7/8/8	WK: I			
ARR/ARR*				
EMF: 106/38,5/325				
US-EMF: 28.1/2.7				
ZW 106 R - E -/-	F 108/-/102/100 M -			
Gewicht:	WBE:	Index:	WKL:	Prämie:
DE 01 07 102 94733 RP-H	^ Janik [A] Z		DE 0109 9131 0137 BY-MM	^ Jupiter [A] Z
WBE: 7/8/8			WBE: 7/8/7 WK: I Prämie: I c Haus Düsse	
ARR/ARR G/G			DE 01 07 102 34287 RP-H	[A] Z
EMF: 109/53,0/450			WBE: 8/8/8 Fk: 7,0/7/15/15	
ZW 105 R 98 E 94/108/113 F 104/-/98/94 M -				
DE 01 14 004 57098 SN-HM	[A] Z		DE 01 03 113 10512 STD-RJ	Walter [A] Z
WBE: 8/8/8 WK: I ARR/ARR*			WBE: 7/8/7 WK: I Prämie: +, Ic	
Fk: 4,0/3/5/5			DE 01 14 004 03335 SN-HM	164379 [A] Z
			WBE: 6/8/7 Fk: 5,9/5/11/11	
ZW 104 R 103 E 96/98/- F 110/-/102/102 M -				
Züchter und Besitzer: Christiane und Holger Müller, Str. der Freundschaft Nr. 4, 08491 Netzschkau				

SZ0003

Texel



43	DE 01 14 006 16266 SN-HM A			TEX
	männlich		Z	07.02.2022
WBE: 8/8/7	WK: I			
ARR/ARR				
EMF: 109/44,0/367				
US-EMF: 30.0/4.0				
ZW 114 R - E -/-	F 117/-/111/95 M -			
Gewicht:	WBE:	Index:	WKL:	Prämie:
DE 01 07 102 94733 RP-H	^ Janik [A] Z		DE 0109 9131 0137 BY-MM	^ Jupiter [A] Z
WBE: 7/8/8			WBE: 7/8/7 WK: I Prämie: I c Haus Düsse	
ARR/ARR G/G			DE 01 07 102 34287 RP-H	[A] Z
EMF: 109/53,0/450			WBE: 8/8/8 Fk: 7,0/7/15/15	
ZW 105 R 98 E 94/108/113 F 104/-/98/94 M -				
DE 01 14 004 57079 SN-HM	185661 [A] E		DE 01 03 113 10512 STD-RJ	Walter [A] Z
WBE: 8/8/8 WK: I ARR/ARR			WBE: 7/8/7 WK: I Prämie: +, I c	
Fk: 4,0/3/5/5			DE 01 14 004 03333 SN-HM	164392 [A] Z
			WBE: 8/8/8 Fk: 4,0/3/3/3	
ZW 120 R 94 E 111/105/108 F 123/-/116/97 M -				
Züchter und Besitzer: Christiane und Holger Müller, Str. der Freundschaft Nr. 4, 08491 Netzschkau				

SZ0003

Schwarzköpfiges Fleischschaf

44	DE 01 12 104 41940 BB-KK A			SKF
	männlich		E	10.05.2022
WBE: 8/8/9	WK: I			
ARR/ARR				
EMF: 100/49,5/445				
US-EMF: 31.4/4.6				
ZW 136 R - E 116/119/123	F 117/-/123/94 M -			
Gewicht:	WBE:	Index:	WKL:	Prämie:
DE 01 16 201 66145 TH-FM [A] Z			DE 01 07 102 91731 RP-AZ [A] Z	
WBE: 9/9/9 WK: I Prämie: Ia*			WBE: 8/9/8 WK: I	
ARR/ARR			DE 01 16 006 32594 TH-FM [A] Z	
EMF: 130/62,0/446			WBE: 8/9/9 Fk: 9,0/8/16/13	
ZW 151 R - E 117/119/117 F 128/109/131/114 M -				
DE 01 12 102 99876 BB-KK [A] D			DE 01 03 111 13103 NDS-N Ralf [A] Z	
WBE: 7/8/9 WK: I ARR/ARR			WBE: 8/8/8 WK: I Prämie: *	
Fk: 6,1/6/12/12			DE 01 12 102 18831 BB-KK [A] Z	
			WBE: 8/7/7 Fk: 8,0/7/15/13	
ZW 111 R 100 E 102/107/113 F 103/-/107/96 M -				
Züchter und Besitzer: Knut Kucznik, Schäferweg 1, 15345 Altlandsberg				

SZ0003

Schwarzköpfiges Fleischschaf



45	DE 01 14 006 00628 SN-MP A			SKF
	männlich		Z	22.02.2022
WBE: 7/8/8	WK: I			
ARR/ARQ				
EMF: 42/23,0/452				
ZW 112 R - E 95/109/110	F 99/-/100/112 M -			
Gewicht:	WBE:	Index:	WKL:	Prämie:
DE 01 13 002 64158 MV-KH [A] E			DE 01 05 106 26107 NW-SH [A] Z	
WBE: 9/9/8 WK: I			WBE: 8/8/8 WK: I Prämie: +	
ARR/ARR			DE 01 13 002 38942 MV-KH [A] Z	
EMF: 209/94,0/426			WBE: 8/9/8 Fk: 4,0/4/6/6	
ZW 132 R 106 E 108/116/115 F 93/117/87/149 M -				
DE 01 14 005 41338 SN-MP [A] E			DE 01 15 004 50179 SA-ID ^ [A] Z	
WBE: 8/7/7 WK: I			WBE: 7/8/7 WK: I Prämie: Ic*	
Fk: 2,8/2/3/3			DE 01 14 005 90021 SN-KÖ [A] D	
			WBE: 6/7/6 Fk: 4,0/4/6/6	
ZW 94 R 107 E 92/99/99 F 92/-/92/- M -				
Züchter und Besitzer: Marcel Pohle, Bahnhofstr. 6, 04880 Domnitzsch				

SZ0003

Schwarzköpfiges Fleischschaf



46	DE 01 14 006 12553 SN-KÖ A			SKF
	männlich		Z	26.01.2022
WBE: 8/8/8	WK: I			
ARR/ARR				
EMF: 125/68,0/512				
US-EMF: 30.2/6.7				
ZW 143 R - E 118/115/123	F 130/-/116/107 M -			
Gewicht:	WBE:	Index:	WKL:	Prämie:
DE 01 12 104 02721 BB-LV [A] E			DE 01 13 002 59475 MV-KS ^ [A] E	
WBE: 7/8/8			WBE: 8/8/8 WK: I	
ARR/ARR			DE 01 12 102 86020 BB-LV [A] Z	
EMF: 89/53,0/539			WBE: 8/8/8 Fk: 7,0/6/8/8	
ZW 133 R - E 116/108/113 F 130/-/125/93 M -				
DE 01 14 003 79461 SN-KÖ [A] E			0924904 40 BY-HM [A] Z	
WBE: 8/9/9 WK: I			WBE: 7/9/8 WK: I Prämie: *	
Fk: 7,0/5/9/9			DE 01 14 002 42056 SN-KÖ [A] Z	
			WBE: 8/8/8 Fk: 7,0/6/8/8	
ZW 132 R 95 E 111/119/127 F 112/-/97/121 M -				
Züchter und Besitzer: LVG Köllitsch, Am Park 3, 04886 Köllitsch				

SZ0003

Schwarzköpfiges Fleischschaf



47	DE 01 15 005 62918 SA-WE A				SKF
	männlich		Z		22.01.2022
WBE: 8/8/8		WK: I			
ARR/ARR					
EMF: 80/42,8/485					
ZW 116 R - E 105/104/105		F 116/-/- M -			
Gewicht:	WBE:	Index:	WKL:	Prämie:	
DE 01 06 105 04286 HE-ST	^ [A] Z		DE 01 13 002 20305 MV-KS	[A] Z	
WBE: 8/9/8 WK: I Prämie: *Ib			WBE: 8/9/8 WK: I		
ARR/ARR			DE 01 06 102 80482 HE-ST	[A] Z	
EMF: 94/49,8/487			WBE: 7/8/7 Fk: 9,0/7/11/9		
ZW 118 R - E 103/108/100 F 112/118/124/86 M -					
DE 01 15 004 69913 SA-WE	[A] Z		DE 01 12 102 82173 BB-KK	[A] V	
WBE: 8/7/8 WK: I			WBE: 8/8/8 WK: I Prämie: * Ih		
Fk: 5,0/4/6/6			DE 01 15 004 06336 SA-WE	[A] E	
			WBE: 6/7/7 Fk: 7,0/6/9/9		
ZW 110 R 111 E 106/97/104 F 101/95/106/110 M -					
Züchter und Besitzer: Mario Wehlitz, An der Elbe 3, 06862 Dessau-Roßlau/OT Brambach					

SZ0003

Schwarzköpfiges Fleischschaf

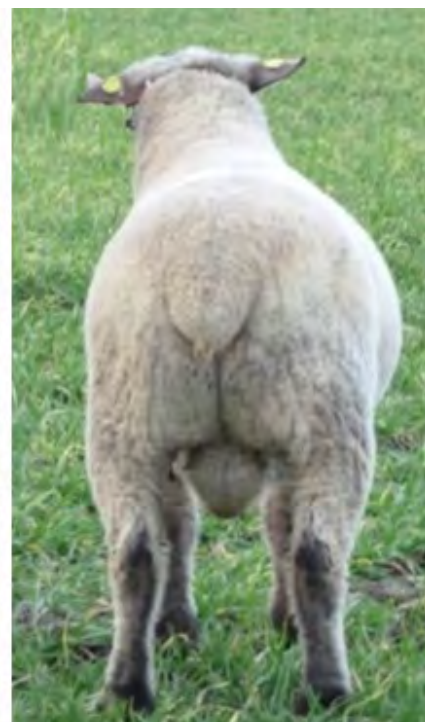

48	DE 01 14 006 00629 SN-MP A			SKF
	männlich		Z	19.01.2022
WBE: 8/8/7	WK: I			
ARR/ARR				
EMF: 76/30,5/349				
US-EMF: 24.6/3.7				
ZW 98 R - E 100/106/99	F 94/-/106/91 M -			
Gewicht:	WBE:	Index:	WKL:	Prämie:
DE 01 13 002 64158 MV-KH [A] E			DE 01 05 106 26107 NW-SH [A] Z	
WBE: 9/9/8 WK: I			WBE: 8/8/8 WK: I Prämie: +	
ARR/ARR			DE 01 13 002 38942 MV-KH [A] Z	
EMF: 209/94,0/426			WBE: 8/9/8 Fk: 4,0/4/6/6	
ZW 132 R 106 E 108/116/115 F 93/117/87/149 M -				
DE 01 14 005 90144 SN-KÖ [A] E			DE 01 12 102 39480 BB-KK [A] Z	
WBE: 7/7/7 WK: I			WBE: 7/8/8 WK: I Prämie: Id*	
Fk: 3,9/3/5/5			DE 01 14 004 10931 SN-KÖ [A] E	
			WBE: 8/7/7 Fk: 6,0/5/8/8	
ZW 85 R 109 E 93/101/94 F 96/-/104/65 M -				
Züchter und Besitzer: Marcel Pohle, Bahnhofstr. 6, 04880 Domnitzsch				

SZ0003

Schwarzköpfiges Fleischschaf



49	DE 01 14 006 12449 SN-KÖ A			SKF
	männlich		E	14.01.2022
WBE: 7/8/7	WK: I			
ARR/ARR				
EMF: 87/47,0/483				
US-EMF: 27.7/4.7				
ZW 127 R - E 106/106/105	F 127/-/121/99 M -			
Gewicht:	WBE:	Index:	WKL:	Prämie:
DE 01 12 104 02721 BB-LV [A] E			DE 01 13 002 59475 MV-KS ^ [A] E	
WBE: 7/8/8			WBE: 8/8/8 WK: I	
ARR/ARR			DE 01 12 102 86020 BB-LV [A] Z	
EMF: 89/53,0/539			WBE: 8/8/8 Fk: 7,0/6/8/8	
ZW 133 R - E 116/108/113 F 130/-/125/93 M -				
DE 01 14 005 33274 SN-KÖ [A] Z			DE 01 12 103 49563 BB-KK alt DE011210330741 [A] D	
WBE: 8/8/7 WK: I			WBE: 7/8/8 WK: I	
Fk: 2,0/1/1/1			DE 01 14 003 79550 SN-KÖ [A] Z	
			WBE: 7/8/7 Fk: 5,0/4/7/7	
ZW 125 R 103 E 98/104/101 F 133/-/119/102 M -				
Züchter und Besitzer: LVG Köllitsch, Am Park 3, 04886 Köllitsch				

SZ0003

Schwarzköpfiges Fleischschaf

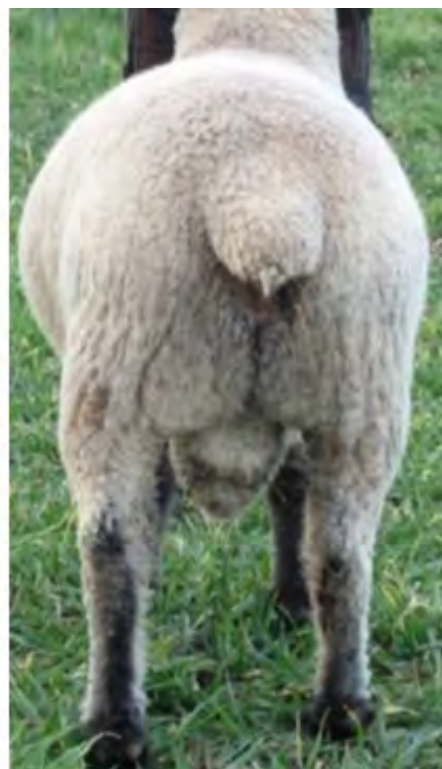

50	DE 01 14 006 00630 SN-MP A			SKF
	männlich		Z	11.01.2022
WBE: 9/8/8	WK: I			
ARR/ARR				
EMF: 84/32,5/339				
US-EMF: 24.3/4.2				
ZW 110 R - E 112/110/111	F 90/-/102/105 M -			
Gewicht:	WBE:	Index:	WKL:	Prämie:
DE 01 13 002 64158 MV-KH [A] E			DE 01 05 106 26107 NW-SH [A] Z	
WBE: 9/9/8 WK: I			WBE: 8/8/8 WK: I Prämie: +	
ARR/ARR			DE 01 13 002 38942 MV-KH [A] Z	
EMF: 209/94,0/426			WBE: 8/9/8 Fk: 4,0/4/6/6	
ZW 132 R 106 E 108/116/115 F 93/117/87/149 M -				
DE 01 14 005 41340 SN-MP [A] E			DE 01 15 004 50179 SA-ID ^ [A] Z	
WBE: 8/8/7 WK: I			WBE: 7/8/7 WK: I Prämie: lc*	
Fk: 2,7/2/3/3			DE 01 14 005 90265 SN-KÖ [A] Z	
			WBE: 7/7/7 Fk: 3,9/4/6/6	
ZW 100 R 103 E 105/103/104 F 92/-/101/- M -				
Züchter und Besitzer: Marcel Pohle, Bahnhofstr. 6, 04880 Domnitzsch				

SZ0003

Schwarzköpfiges Fleischschaf



51	DE 01 14 006 12337 SN-KÖ A			SKF
Name: alt:DE011400612387	männlich	Z	09.01.2022	
WBE: 6/8/7	WK: I			
ARR/ARR				
EMF: 92/53,0/533				
US-EMF: 26.8/5.2				
ZW 137 R - E 101/111/112	F 135/-/124/103 M -			
Gewicht:	WBE:	Index:	WKL:	Prämie:
DE 01 12 104 02721 BB-LV [A] E	WBE: 7/8/8		DE 01 13 002 59475 MV-KS ^ [A] E	WBE: 8/8/8 WK: I
ARR/ARR	EMF: 89/53,0/539		DE 01 12 102 86020 BB-LV [A] Z	WBE: 8/8/8 Fk: 7,0/6/8/8
ZW 133 R - E 116/108/113	F 130/-/125/93 M -			
DE 01 14 004 80007 SN-KÖ [A] Z	WBE: 7/8/8 WK: I		DE 01 13 002 64158 MV-KH [A] E	WBE: 9/9/8 WK: I
Fk: 4,0/3/5/5			DE 01 14 004 11111 SN-KÖ [A] Z	WBE: 8/8/8 Fk: 6,0/5/10/10
ZW 138 R 109 E 99/118/117	F 126/-/131/93 M -			
Züchter und Besitzer: LVG Köllitsch, Am Park 3, 04886 Köllitsch				

SZ0003

Schwarzköpfiges Fleischschaf



52	DE 01 14 006 12365 SN-KÖ A		SKF
	männlich	Z	06.01.2022
WBE: 7/8/7	WK: I		
ARR/ARR			
EMF: 95/45,0/432			
US-EMF: 26.1/6.0			
ZW 117 R - E 105/110/107	F 117/-/122/81 M -		
Gewicht:	WBE:	Index:	WKL: Prämie:
DE 01 12 104 02721 BB-LV [A] E	DE 01 13 002 59475 MV-KS ^ [A] E		
WBE: 7/8/8	WBE: 8/8/8 WK: I		
ARR/ARR	DE 01 12 102 86020 BB-LV [A] Z		
EMF: 89/53,0/539	WBE: 8/8/8 Fk: 7,0/6/8/8		
ZW 133 R - E 116/108/113 F 130/-/125/93 M -			
DE 01 14 003 42087 SN-KÖ DE011400379466 [A] Z	DE 01 12 102 39480 BB-KK [A] Z		
WBE: 7/8/7 WK: I	WBE: 7/8/8 WK: I Prämie: Id*		
Fk: 7,0/6/9/7	DE 01 14 002 87212 SN-KÖ [A] Z		
	WBE: 8/8/8 Fk: 3,0/2/5/5		
ZW 115 R 111 E 97/114/105 F 113/-/126/71 M -			
Züchter und Besitzer: LVG Köllitsch, Am Park 3, 04886 Köllitsch			

SZ0003

Schwarzköpfiges Fleischschaf

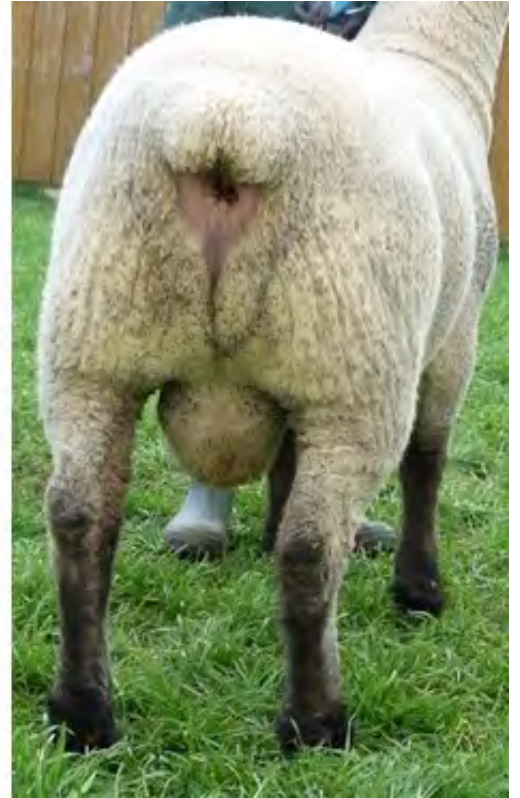

53	DE 01 14 006 12369 SN-KÖ A			SKF
	männlich		E	06.01.2022
WBE: 8/8/8	WK: I			
ARR/ARR				
EMF: 95/54,0/516				
US-EMF: 28.4/6.3				
ZW 134 R - E 110/111/116	F 131/-/114/102 M -			
Gewicht:	WBE:	Index:	WKL:	Prämie:
DE 01 12 104 02721 BB-LV [A] E			DE 01 13 002 59475 MV-KS ^ [A] E	
WBE: 7/8/8			WBE: 8/8/8 WK: I	
ARR/ARR			DE 01 12 102 86020 BB-LV [A] Z	
EMF: 89/53,0/539			WBE: 8/8/8 Fk: 7,0/6/8/8	
ZW 133 R - E 116/108/113 F 130/-/125/93 M -				
DE 01 14 005 33034 SN-KÖ [A] Z			DE 01 12 103 49563 BB-KK alt DE011210330741 [A] D	
WBE: 6/8/7 WK: I			WBE: 7/8/8 WK: I	
Fk: 2,0/1/1/1			DE 01 14 004 80130 SN-KÖ [A] Z	
			WBE: 8/8/8 Fk: 4,0/3/6/4	
ZW 126 R 102 E 94/110/111 F 129/-/104/109 M -				
Züchter und Besitzer: LVG Köllitsch, Am Park 3, 04886 Köllitsch				

SZ0003

Schwarzköpfiges Fleischschaf



54	DE 01 14 004 94946 SN-MAH A			SKF
	männlich	Z	22.12.2021	
WBE: 7/8/8	WK: I			
ARR/ARR*				
EMF: 147/60,0/381				
US-EMF: 27.9/5.4				
ZW 101 R - E 99/101/103	F 99/-/94/106 M -			
Gewicht:	WBE:	Index:	WKL:	Prämie:
DE 01 14 004 94912 SN-MAH [A] Z			DE 01 07 102 09674 RP-HR [A] Z	
WBE: 8/8/8 WK: I			WBE: 8/8/8 WK: I Prämie: la Elite 2015	
ARR/ARR			DE 01 14 003 78655 SN-MAH [A] Z	
EMF: 114/51,0/412			WBE: 7/8/8 Fk: 4,9/5/7/6	
ZW 98 R 96 E 104/101/104 F 101/-/94/97 M -				
DE 01 14 004 15155 SN-MAH 154921 [A] E			DE 0109 9249 0083 BY-HM [A] Z	
WBE: 7/8/8 WK: I ARR/ARR			WBE: 8/8/7 WK: I	
Fk: 7,0/6/9/9			DE 0109 9249 0091 BY-HM [A] Z	
			WBE: 8/8/8 Fk: 6,3/6/9/9	
ZW 96 R 97 E 93/98/95 F 94/-/104/104 M -				
Züchter und Besitzer: LWB Michael Harig, Dorfweise 23, 02681 Schirgiswalde-Kirschau				

SZ0003

Schwarzköpfiges Fleischschaf



55	DE 01 14 004 94945 SN-MAH A			SKF
Name: Aaron	männlich	Z	21.12.2021	
WBE: 7/8/7	WK: I			
ARR/ARR*				
EMF: 148/62,0/392				
US-EMF: 30.2/5.4				
ZW 103 R - E 104/100/95	F 104/-/96/110 M -			
Gewicht:	WBE:	Index:	WKL:	Prämie:
DE 01 14 004 94912 SN-MAH [A] Z	DE 01 07 102 09674 RP-HR [A] Z			
WBE: 8/8/8 WK: I	WBE: 8/8/8 WK: I Prämie: la Elite 2015			
ARR/ARR	DE 01 14 003 78655 SN-MAH [A] Z			
EMF: 114/51,0/412	WBE: 7/8/8 Fk: 4,9/5/7/6			
ZW 98 R 96 E 104/101/104 F 101/-/94/97 M -				
DE 01 14 004 15187 SN-MAH [A] E	DE 0109 9249 0083 BY-HM [A] Z			
WBE: 9/8/9 WK: I ARR/ARR	WBE: 8/8/7 WK: I			
Fk: 5,2/4/8/7	DE 0109 9249 0177 BY-HM [A] E			
	WBE: 7/8/8 Fk: 2,3/2/2/2			
ZW 109 R 106 E 106/103/94 F 103/-/99/116 M -				
Züchter und Besitzer: LWB Michael Harig, Dorfweise 23, 02681 Schirgiswalde-Kirschau				

SZ0003